













MINISTERO DELLE FINANZE

DIREZIONE GENERALE DEL CATASTO E DEI SERVIZI TECNICI E AFFILIATI

**A** ACCERTAMENTO GENERALE DELLA PROPRIETA' IMMOBILIARE URBANA

(R. DECRETO LEGGE 13 APRILE 1938-XVII, n. 652)

Planimetria degli immobili urbani denunciati con la Scheda N° 1999945  
Città di Matera Ditta Istituzione Monte di Studi  
Via Francesco Crispi 113 Paolorossi  
"Segnato" cognome, nome, paternità del solo, o di tutti i dichiaranti

ACCERTAMENTO GENERALE DELLA PROPRIETA' IMMOBILIARE URBANA  
(R.D.L. 13 aprile 1938-XVII, n. 652)

COMUNE  
di Matera

Talloncino di riscontro  
DELLA  
SCHEDA NUMERO  
**1999945**

AVVERTENZA: Il presente talloncino deve essere incollato e cura del dichiarante sulla planimetria (riproducendo la unità immobiliare denunciata con la presente scheda) da presentare al sensi dell'articolo 7 del R. D. L. 13 aprile 1938-XVII, n. 652.

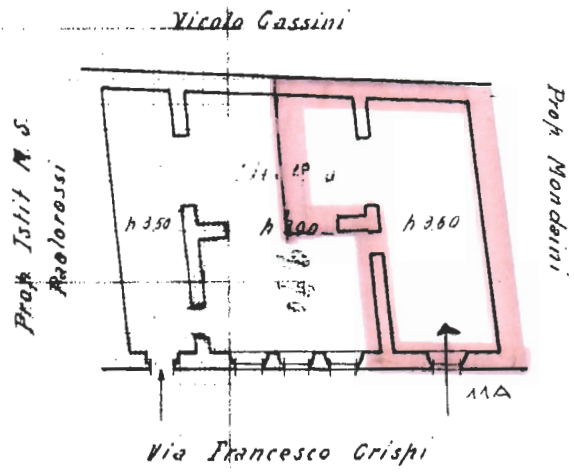

ORIENTAMENTO

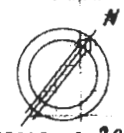

SCALA in 1: 200

Compilata da:  
DoH. Ing. Lomberto Bancari  
(Titolo, nome e cognome del tecnico)

Iscritto all'Albo de Ingegneri  
della Provincia di Ancona

Data 15-7-1940 XVIII Firma Ing. Lomberto Bancari

67-0-11  
1940

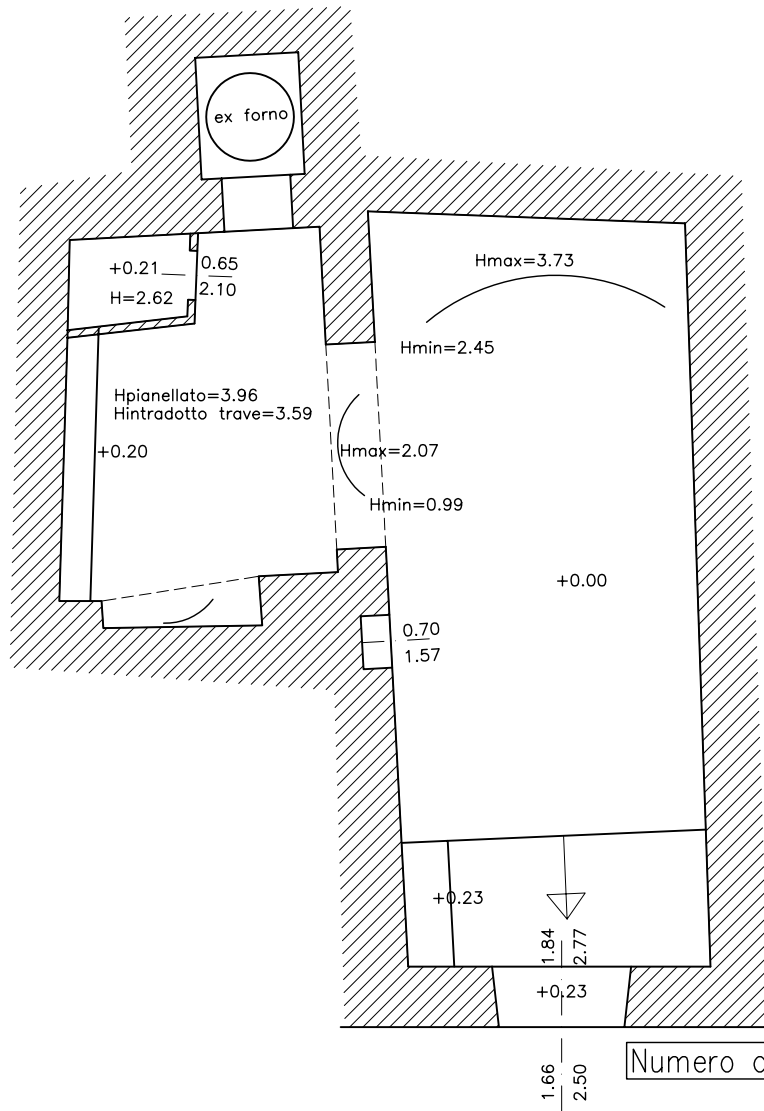

area calpestabile: mq 59,49

Numero civico 11A

PIANO TERRA  
 scala 1:100  
 Via Crispi 11A  
 (Monte di Studio Paolorossi)

## Visura per immobile

### Situazione degli atti informatizzati al 04/12/2012

<b>Dati della richiesta</b>	<b>Comune di MACERATA ( Codice: E783)</b>
	<b>Provincia di MACERATA</b>
<b>Catasto Fabbricati</b>	<b>Foglio: 67 Particella: 707 Sub.: 1</b>

#### Unità immobiliare

N.	DATI IDENTIFICATIVI				DATI DI CLASSAMENTO							DATI DERIVANTI DA
	Sezione Urbana	Foglio	Particella	Sub	Zona Cens.	Micro Zona	Categoria	Classe	Consistenza		Rendita	
1		67	707 708	1 1	1		C/2	3	138 m <sup>2</sup>		<b>Euro 128,29</b> <b>L. 248.400</b>	Impianto meccanografico del 30/06/1987
<b>Indirizzo</b>		VIA FRANCESCO CRISPI n. 13 piano: T;										
<b>Notifica</b>		-		<b>Partita</b>		1129		<b>Mod.58</b>		5706000		

#### INTESTATO

N.	DATI ANAGRAFICI	CODICE FISCALE	DIRITTI E ONERI REALI
1	OPERA PIA MONTE DI STUDIO PAOLOROSSO AMMINISTRATA DALL'ENTE COMUNALE DI ASSISTENZA DI MACERATA		(1) Proprieta` per 1000/1000
<b>DATI DERIVANTI DA</b>		Voltura in atti dal 24/04/1997	

Unità immobiliari n. 1

Visura telematica esente per fini istituzionali