

ELAB-15 - INTEGRAZIONE PAG.2

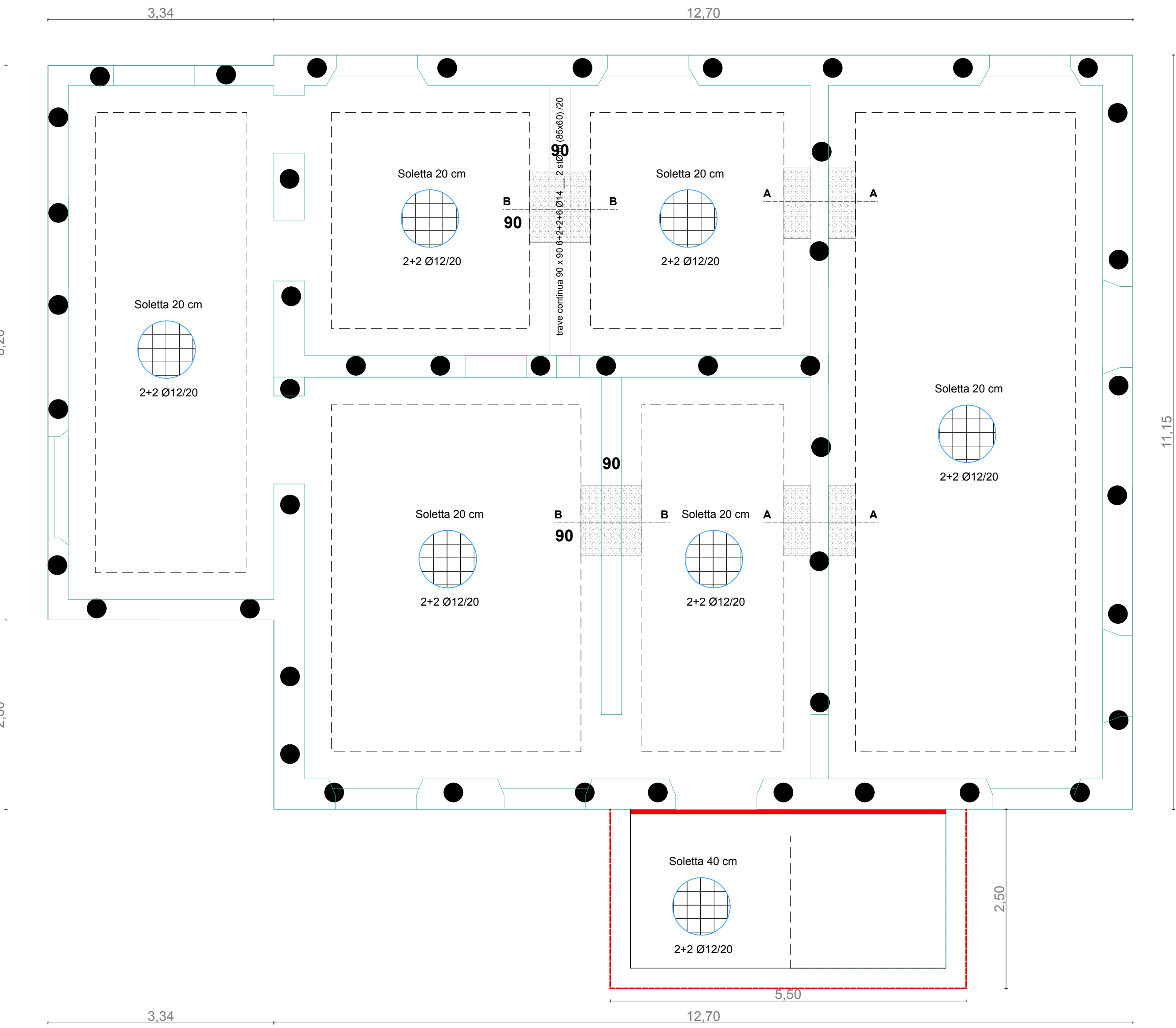

ELAB-15 - INTEGRAZIONE PAG.2 - PROFILO

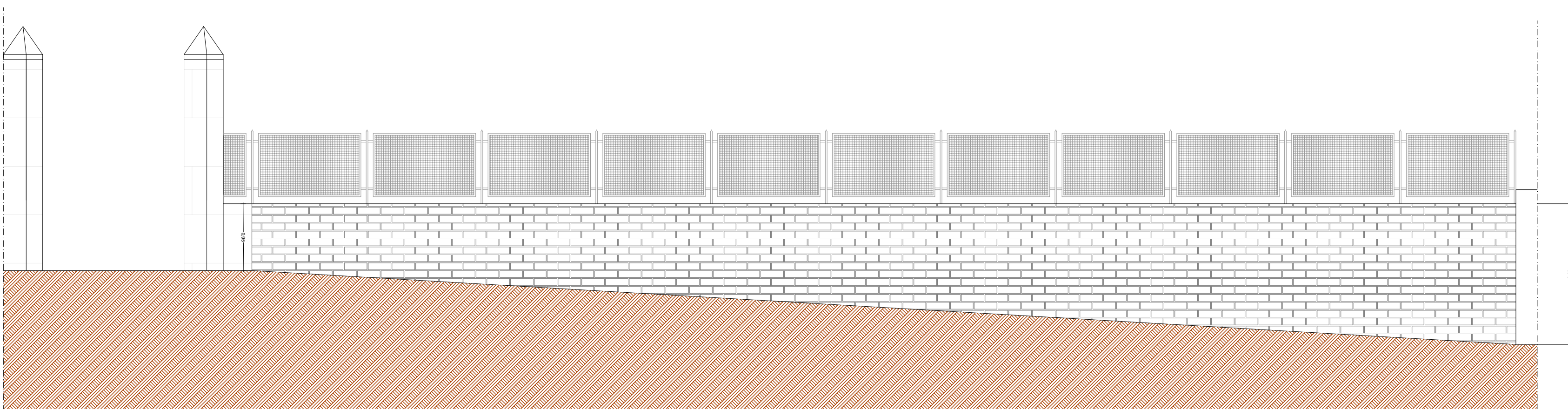

STATO DI FATTO - SEZIONE TIPO

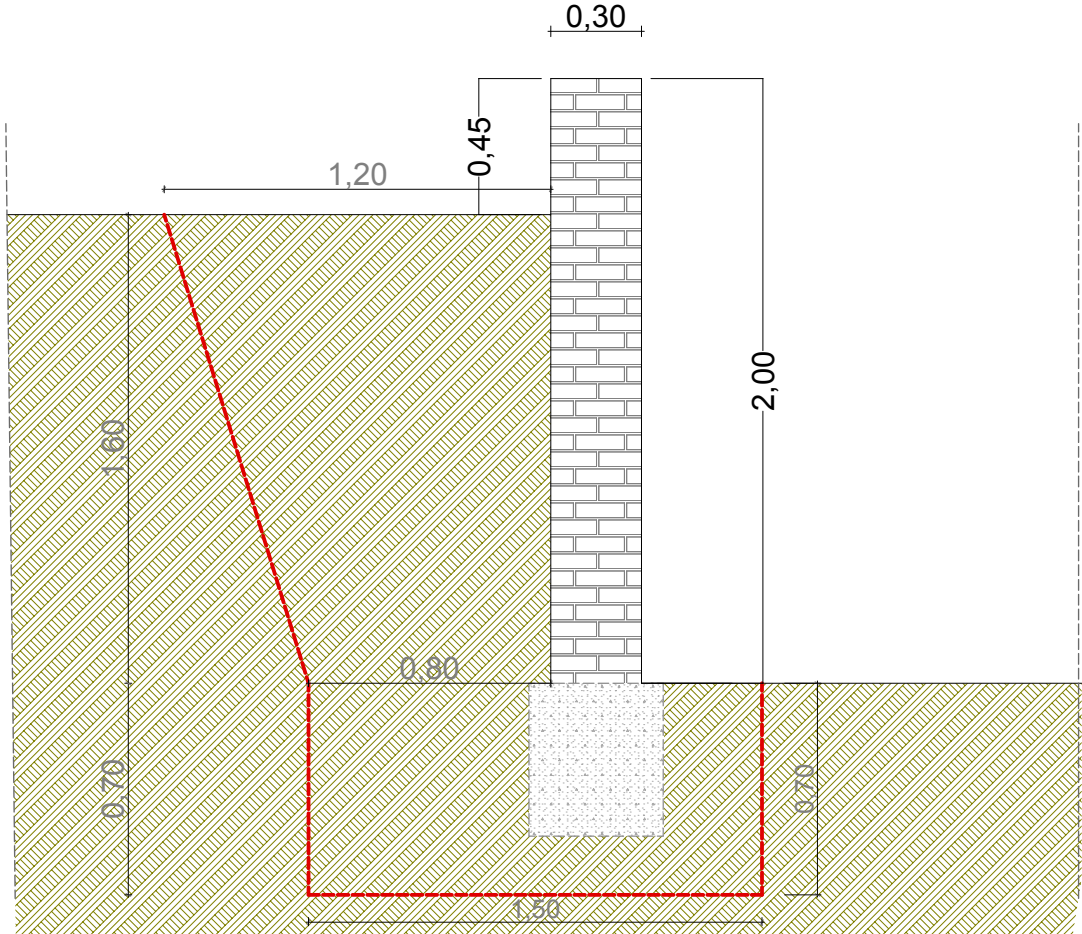

STATO DI PROGETTO - SEZIONE TIPO

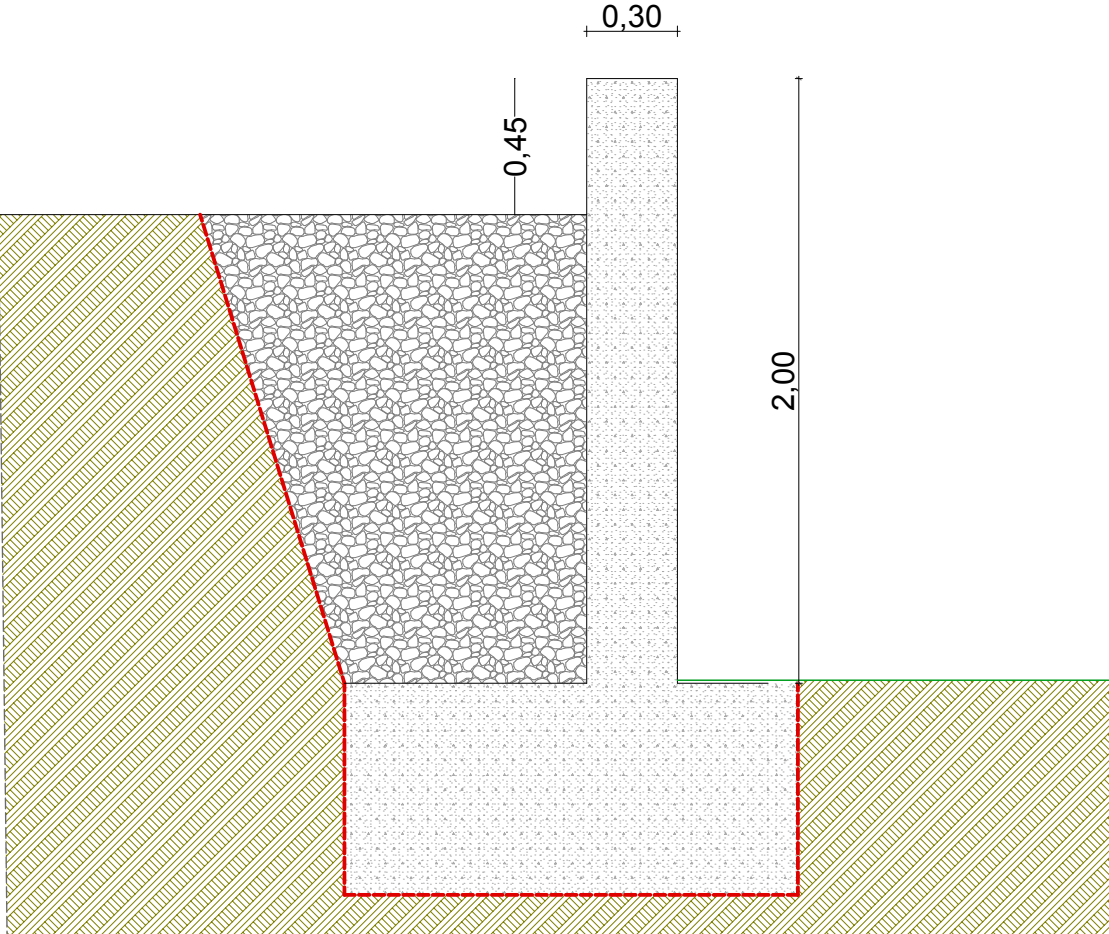

AREA DI SCAVO

ELAB-15 - INTEGRAZIONE PAG.2 SEZIONI TIPO

STATO DI FATTO
Sezioni A-A

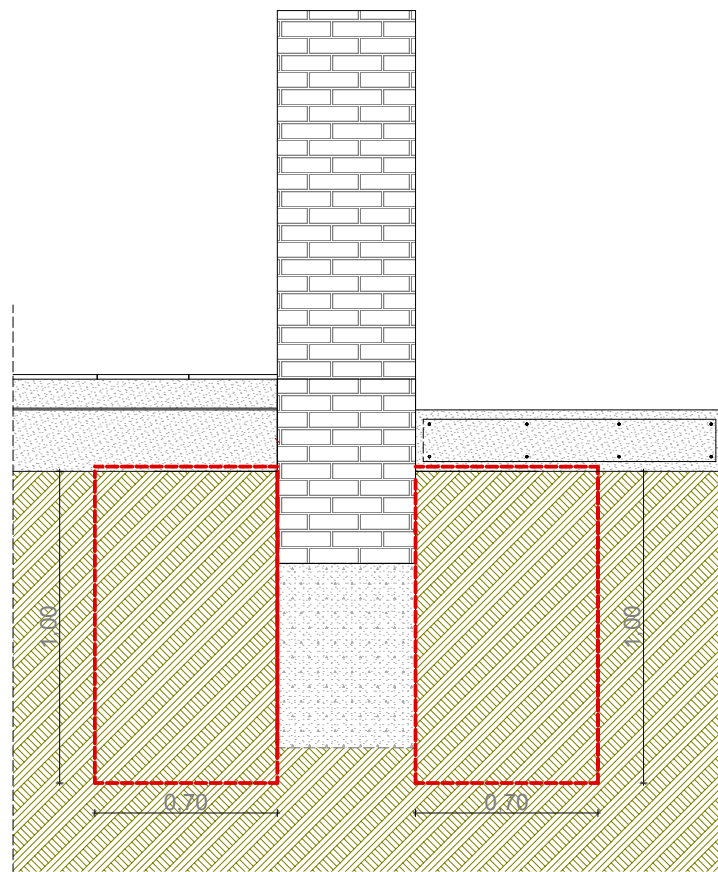

STATO DI PROGETTO
Sezioni A-A

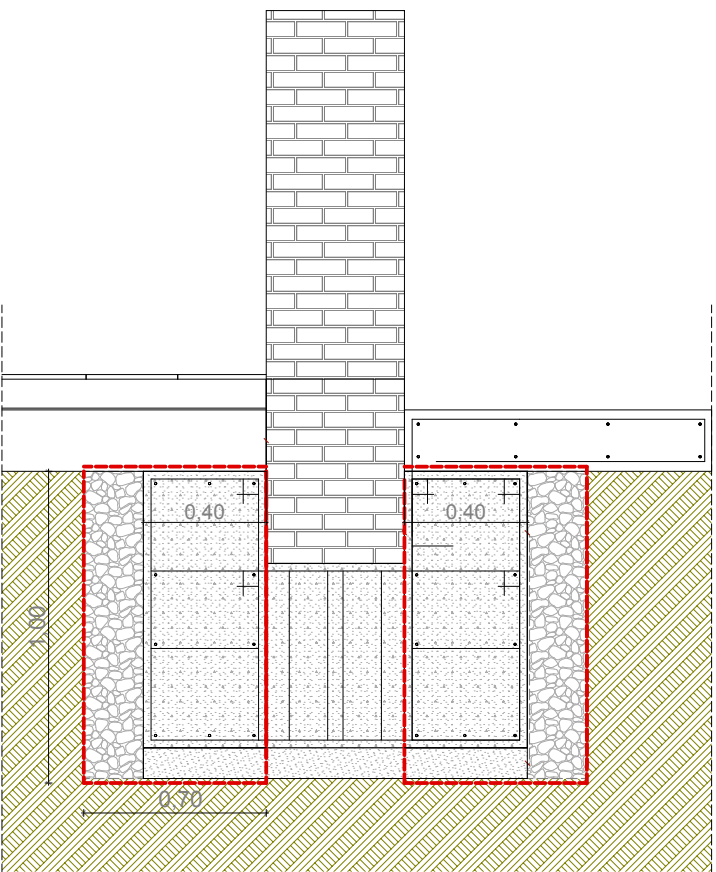

STATO DI FATTO
Sezioni B-B

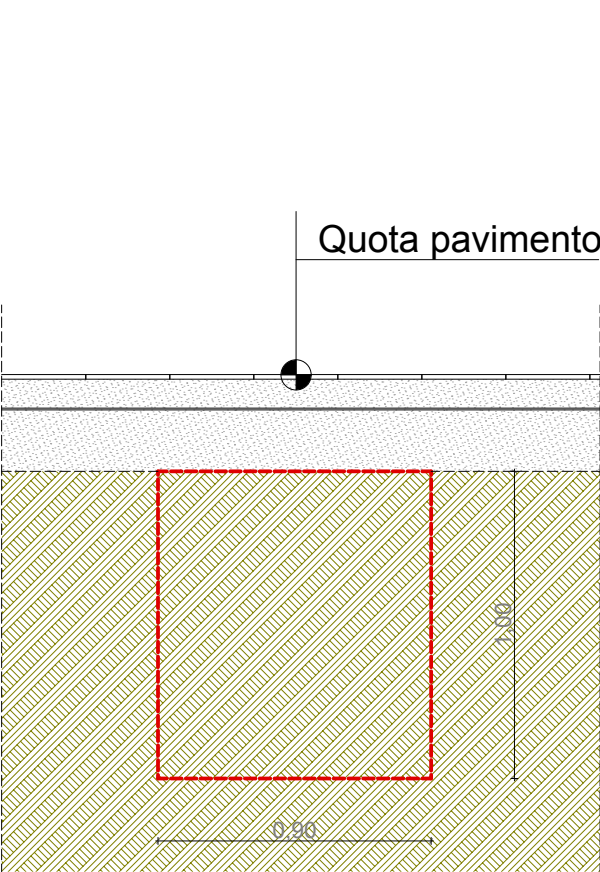

STATO DI PROGETTO
Sezioni B-B

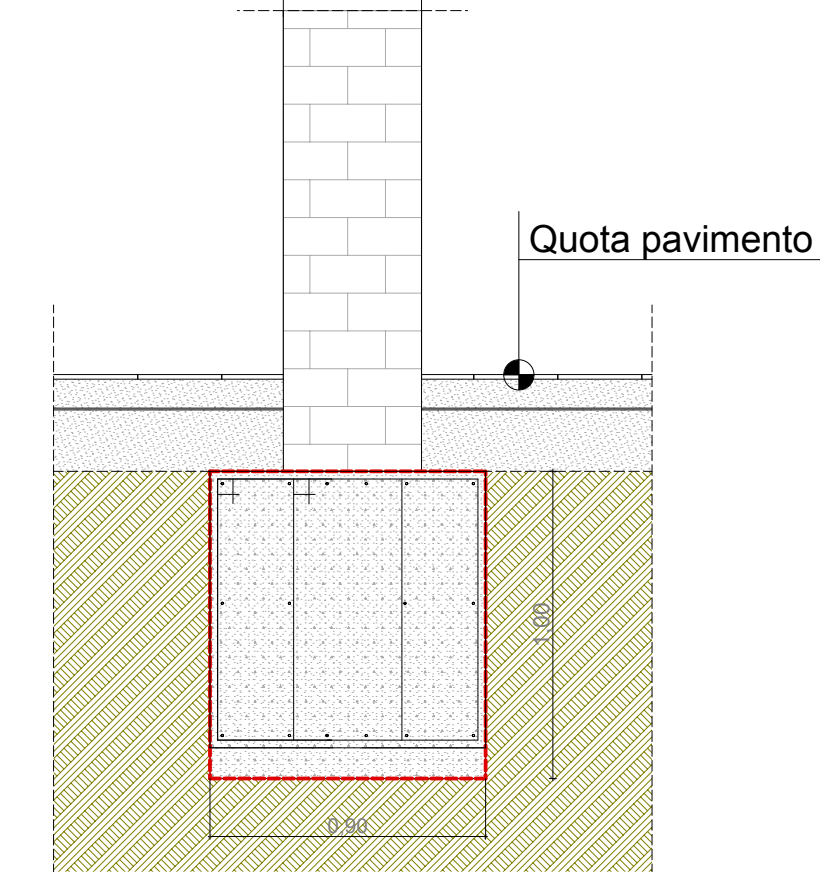

AREA DI SCAVO A MANO E
CON MEZZO MECCANICO



Comune di Tolentino

PROVINCIA DI MACERATA



OGGETTO : RICOSTRUZIONE PUBBLICA - SISMA 2016 – OCSR 27/2017 –MISURE IN MATERIA DI RIPARAZIONE DEL PATRIMONIO EDILIZIO PUBBLICO SUSCETTIBILE DI DESTINAZIONE ABITATIVA - OPERE DI RISTRUTTURAZIONE EDIFICIO "EX SCUOLA PATERNO" PER REALIZZAZIONE ALLOGGI ERP

COMMITTENTE : COMUNE DI TOLENTINO

TAVOLA :

30

INTEGRAZIONE

PROGETTISTI INCARICATI :

Geom. SERGIO MACCARI
Via FRANCESCO FILELFO n. 14 - Tel. 3355246874
62029 TOLENTINO (MC)
c.f. MCC SRG 60M24 L191R
e - mail: henrygullini@gmail.com

TIMBRO E FIRMA

INTEGRAZIONE - RIFERIMENTO ELAB. 15 - PUNTO 2 DELLA NOTA IN DATA 12/03/2018 INVIATA DALL'U.S.R.- RICOSTRUZIONE MARCHE SISMA 2016

SCALA :

DATA : Agosto 2018